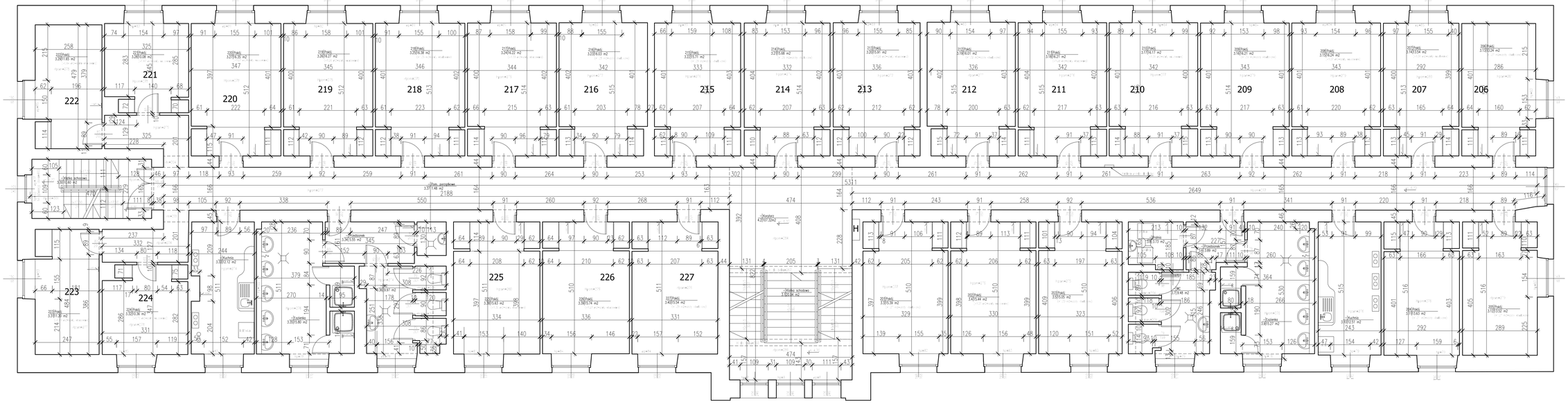

Zestawienie powierzchni kondygnacji	
	Powierzchnia [m2]
Powierzchnia całkowita	847.72
Powierzchnia użytkowa podstawowa	400.40
Powierzchnia użytkowa pomocnicza	122.03
Powierzchnia ruchu	137.96

Powierzchnia użytkowa podstawowa				
Nr tech.	Nr adm.	Pomieszczenie	Powierzchnia [m2] Pomieszczenia	Suma
				400.40
3.3	201	Pokój	15.39	
3.4	202	Pokój	15.44	
3.5	203	Pokój	15.05	
3.10	204	Pokój	15.63	
3.12	205	Pokój	15.52	
3.13	206	Pokój	15.24	
3.14	207	Pokój	15.54	
3.15	208	Pokój	16.24	
3.16	209	Pokój	16.21	
3.17	210	Pokój	16.17	
3.18	211	Pokój	16.21	
3.19	212	Pokój	16.01	
3.20	213	Pokój	15.91	
3.21	214	Pokój	15.68	
3.22	215	Pokój	15.71	
3.23	216	Pokój	16.03	
3.24	217	Pokój	16.22	
3.25	218	Pokój	16.38	
3.26	219	Pokój	16.27	
3.27	220	Pokój	16.35	
3.28	221	Pokój	10.08	
3.29	222	Pokój	11.65	
3.31	223	Pokój	11.20	
3.32	224	Pokój	10.38	
3.36	225	Pokój	10.63	
3.39	226	Pokój	15.74	
3.40	227	Pokój	16.54	

Powierzchnia użytkowa pomocnicza				
Nr tech.	Nr adm.	Pomieszczenie	Powierzchnia [m2] Pomieszczenia	Suma
				122.03
3.6	-	Przedsionek	3.89	
3.7	-	WC	9.48	
3.8	-	Pralnia	3.73	
3.9	-	Łazienka	15.27	
3.10	-	Kuchnia	12.51	
3.13	-	Kuchnia	12.12	
3.14	-	Przedsionek	5.55	
3.15	-	Łazienka	15.80	
3.36	-	WC	9.97	
3.37	-	Pomieszczenie porządkowe	1.48	
		Szafy włodzwane w pokojach	32.23	

Powierzchnia ruchu				
Nr tech.	Nr adm.	Pomieszczenie	Powierzchnia [m2] Pomieszczenia	Suma
				137.96
3.1	-	Klatka schodowa	20.04	
3.2	-	Korytarz	107.32	
3.30	-	Klatka schodowa	10.60	

TEMAT:	INWENTARYZACJA BUDOWLANA BUDYNKÓW UNIWERSYTETU EKONOMICZNEGO W KRAKOWIE			
INWESTOR:	UNIWERSYTET EKONOMICZNY W KRAKOWIE ul. Rakowicka 27	OBIEKT: DS. "FAFIK"		TYPIE BYŁ: RZUT 2 PIĘTRA
		DATA: 15.11.2014 r.	SKALA: 1:50	FAZA: INWENTARYZACJA
OPRACOWAŁ:	mgr inż. arch. Monika Nocoń	PODPIS:	BRANŻA: ARCH.	NR RYS: 4